BUDŻET GMINY SŁOPNICE NA 2021 ROK

BUDŻET GMINY SŁOPNICE NA 2021

DOCHODY	38 770 000 zł
WYDATKI	41 420 000 zł
INWESTYCJE	6 880 000zł
REZERWA	300 000 zł
DEFICYT BUDŻETOWY	2 560 000 zł

PLANOWANE INWESTYCJE W 2021 ROKU

INWESTYCJE DROGOWE **2 100 000 zł**
(przebudowa dróg gminnych i wewnętrznych)

BUDOWA KANALIZACJI **1 800 000 zł**
(Sołectwo Mogielica – 4,5 km)

BUDOWA WODOCIĄGU I KANALIZACJI
(nowe przyłącza) **400 000 zł**

TERMOMODERNIZACJA SZKÓŁ **2 300 000 zł**

TERMOMODERNIZACJA BUDYNKU
OŚRODKA ZDROWIA **270 000 zł**

STRUKTURA DOCHODÓW 2021 ROK

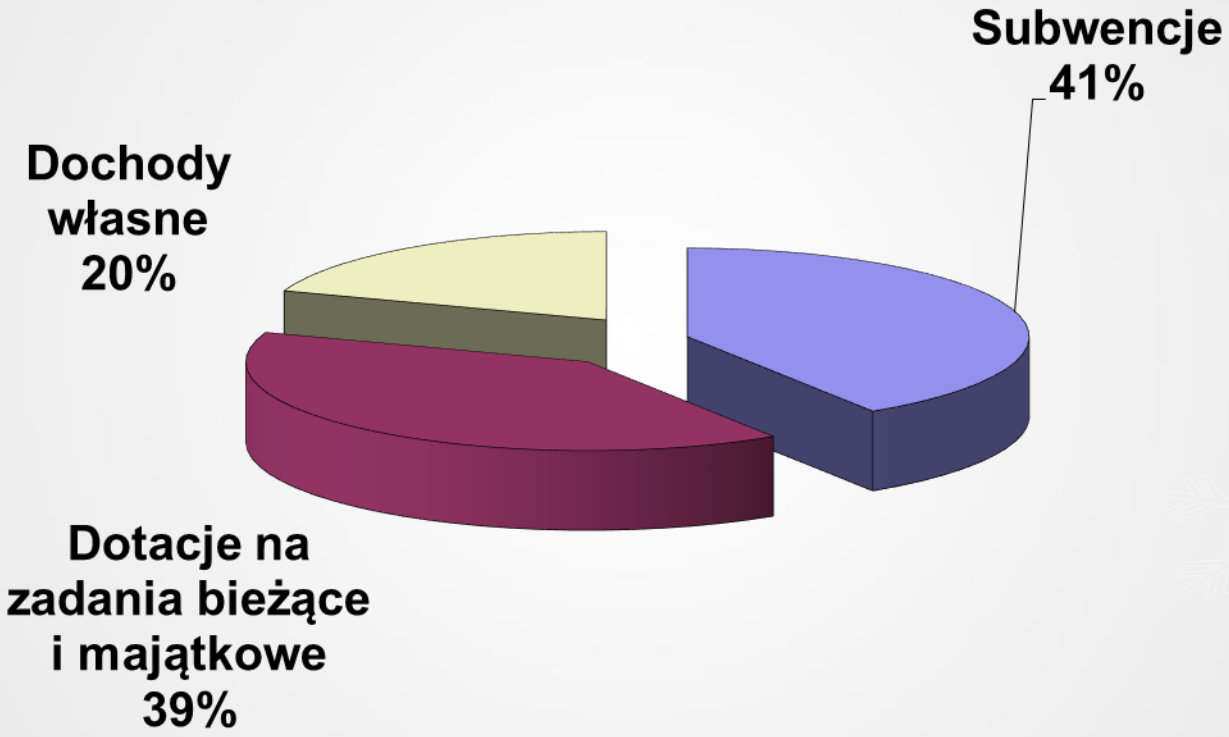

STRUKTURA WYDATKÓW 2021 ROK

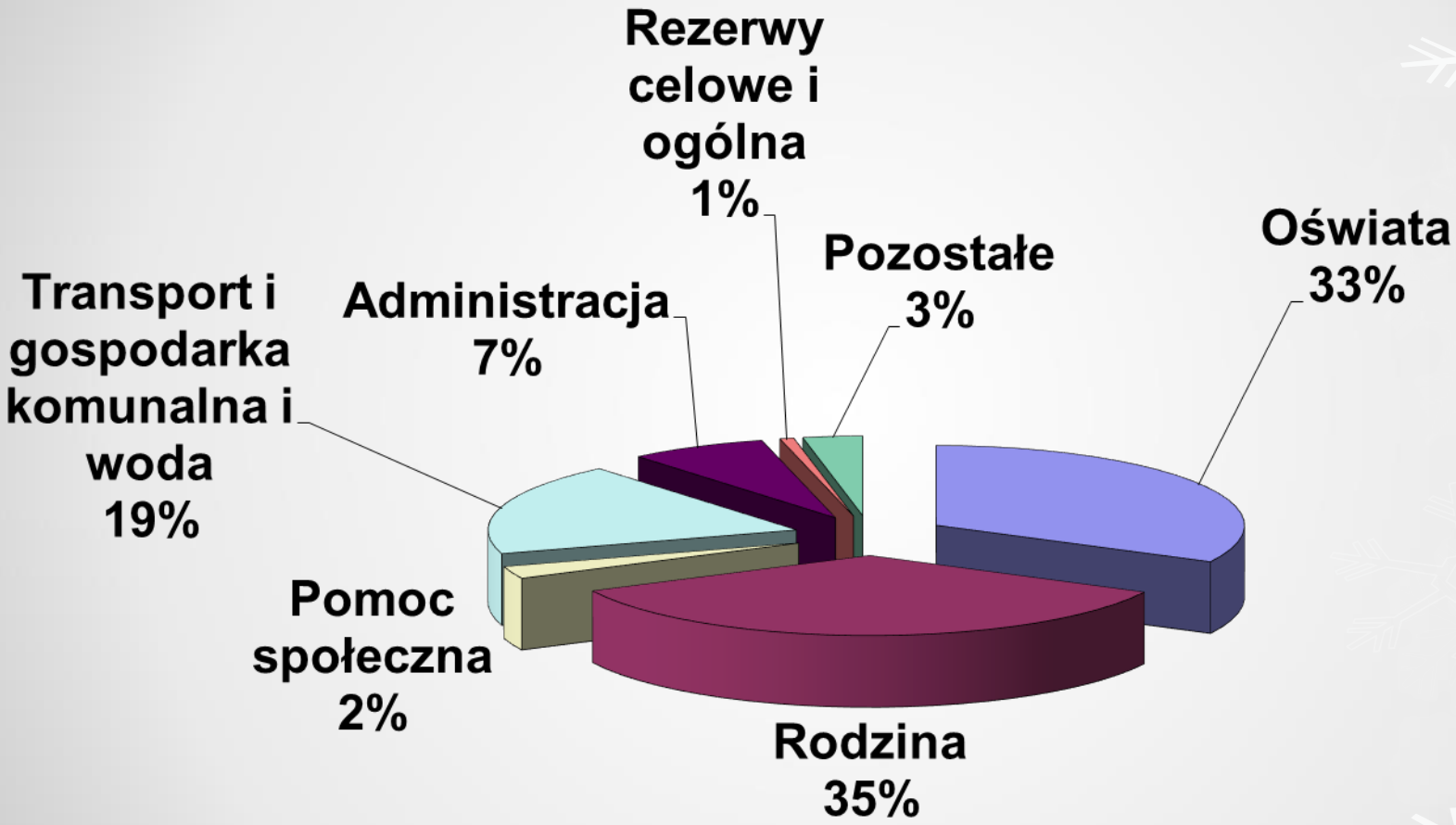

SPRAWOZDANIE WÓJTA GMINY SŁOPNICE Z DZIAŁALNOŚCI ZA 2020 ROK

30 grudnia 2020 r.

BUDŻET GMINY SŁOPNICE ZA 2020 ROK

DOCHODY	**44 400 000 zł**
WYDATKI	**41 200 000 zł**
NADWYŻKA	**3 200 000 zł**
SPŁATA KREDYTÓW –	**1 600 000 zł**
NADWYŻKA Z LAT UBIEGŁYCH	**1 524 555 zł**
POŻYCZKA I KREDYT Z 2020 ROKU	**1 340 000 zł**
WOLNE ŚRODKI NA 2021 ROK	**4 464 464 zł**
ZADŁUŻENIE NA KONIEC 2020 –	**5 724 563 zł**
ZADŁUŻENIE PO UWZGLĘDNIENIU UMORZENIA POŻYCZKI Z WFOŚIGW	**- 3 917 193 zł**

INWESTYCJE 2020

BUDOWA KANALIZACJI SANITARNEJ W SOŁECTWIE POD MOGIELICĄ

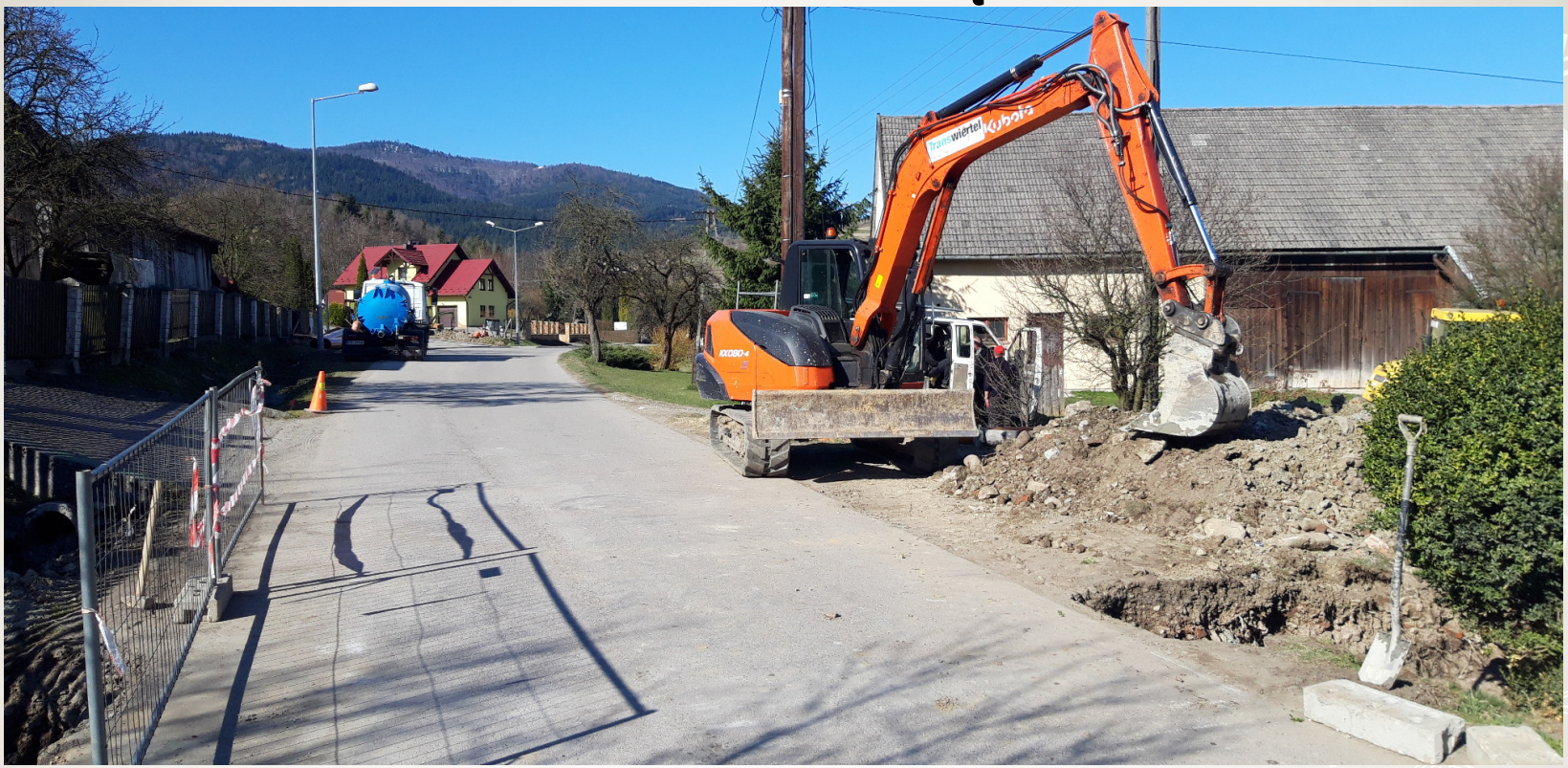

Łącznie wykonano 4,2 km sieci kanalizacji sanitarnej na odcinku od osiedla Putówka do osiedla Gaury. Przyłączono 50 budynków mieszkalnych

Koszt zadania: 1 680 000 zł

Na realizację zadania pozyskano preferencyjną pożyczkę z Wojewódzkiego Funduszu Ochrony Środowiska i Gospodarki Wodnej w kwocie 1 340 000 zł

ROZBUDOWA SIECI WODOCIĄGOWEJ

W związku z nowo powstałymi budynkami na bieżąco realizowana jest rozbudowa sieci wodociągowej oraz kanalizacyjnej, która pozwoliła na podpięcie kolejnych 24 budynków do sieci kanalizacyjnej a 67 do wodociągowej.

Koszt zadania: 893 000 zł

PRZEBUDOWA DROGI GMINNEJ SŁOPNICE - ZAGRODY

Droga została przebudowana na długości 2080 mb. Oprócz poszerzenia, otrzymała również nową nawierzchnię oraz niezbędne odwodnienie.

Koszt zadania: 1 761 975 zł

Dofinansowanie z Funduszu Dróg Samorządowych: 1 218 402 zł

PRZEBUDOWA DROGI GMINNEJ SŁOPNICE - ZAGRODY

PRZEBUDOWA DROGI GMINNEJ SŁOPNICE - ZAGRODY

ROZBUDOWA SZLAKÓW WIELOFUNKCYJNYCH WOKÓŁ GÓRY MOGIELICA

W ramach zadania, mającego na celu wzbogacenie oferty turystyki rowerowej na terenie Gminy, wykonano:

- nową nawierzchnię asfaltową o długości 985 mb na drodze Granice (Leśniówka),
- nową nawierzchnię asfaltową o długości 755 mb na drodze Dzielec,
- drogę pomiędzy osiedlami Dzielec oraz Kuźle o długości 1670 mb,
- dwa parkingi z altankami dla turystów.

Koszt zadań: 969 800 zł

Dofinansowanie ze środków Unii Europejskiej w ramach Regionalnego Programu Operacyjnego Województwa Małopolskiego 2014 – 2020 w kwocie 378 231,36 zł

ROZBUDOWA SZLAKÓW WIELOFUNKCYJNYCH WOKÓŁ GÓRY MOGIELICA

ROZBUDOWA SZLAKÓW WIELOFUNKCYJNYCH WOKÓŁ GÓRY MOGIELICA

ROZBUDOWA SZLAKÓW WIELOFUNKCYJNYCH WOKÓŁ GÓRY MOGIELICA

PRZEBUDOWA DROGI GMINNEJ SŁOPNICE – WIĘCKI - SASY

Wykonano nową nawierzchnię asfaltową, wraz z niezbędnym odwodnieniem na odcinku 714 mb.

Koszt zadania: 213 500 zł

Dofinansowanie z Funduszu Dróg Samorządowych: 141 544 zł

DOKOŃCZENIE BUDOWY DROGI WEWNĘTRZNEJ WRAZ Z CHODNIKIEM PRZY GMINNYM CENTRUM REKREACJI

Koszt zadania: 218 749 zł

REMONT DROGI W OSIEDLU GIEMZIKI GÓRNE

Wykonano nową nawierzchnię asfaltową na odcinku 400 mb.

Koszt zadania: 73 756 zł

REMONT DROGI PRZYSŁOP

Wykonano nawierzchnię asfaltową na odcinku 420 mb.

Koszt zadania: 72 192 zł

REMONT DROGI KARCZÓWKA

Wykonano nawierzchnię asfaltową na długości 250 mb wraz z niezbędnym odwodnieniem

Koszt zadania: 73 080 zł

WYKONANIE OŚWIETLENIA DROGOWEGO PRZY DRODZE GMINNEJ SŁOPNICE - MOGIELICA

Oświetlenie na odcinku od szkoły do osiedla Pierzchały (25 lamp)

Koszt zadania: 83 032 zł

DROGA MARCISZÓWKA

Wykonanie nawierzchni tłuczniowej na drodze Marciszówka na długości 677 mb.

Koszt zadania: 58 488 zł

DROGA W OSIEDLU ZAPOTOCZE

Wykonanie nawierzchni tłuczniowej na drodze w osiedlu Zapotocze na długości 220 mb.

Całkowity koszt zadań: 13 367 zł

DROGA W OSIEDLU CHOCHOŁÓWKA

Wykonanie nawierzchni tłuczniowej na drodze w osiedlu Chochołówka na długości 165 mb.

Całkowity koszt zadań: 11 240 zł

DROGA ŚLIWÓWKA

Odwodnienie i miejscowe poszerzenie drogi Śliwówka w ramach przygotowania do położenia nowej nawierzchni asfaltowej.

Całkowity koszt zadań: 36 829 zł

DROGA W OSIEDLU KUKUCZKI

Odwodnienie i miejscowe poszerzenie drogi Kukuczki w ramach przygotowania do położenia nowej nawierzchni asfaltowej.

Koszt zadania: 27 697 zł

DROGA SŁOPNICE - MOGIELICA

Poszerzenie i odwodnienie korpusu drogi drogi Słopnice – Mogielica na końcowym odcinku - długość 87 mb.

Koszt zadania: 10 079 zł

DROGA KOPROWINA - TYMBARK

Roboty wstępne wykonanie odwodnienia i uformowanie korpusu drogi.

Całkowity koszt zadań: 9 225 zł

DROGA KOPROWINA - TYMBARK

OGRODZENIE BOISKA SPORTOWEGO

Ogrodzenie boiska sportowego, dostosowanie do wymogów OZPN.

Koszt zadania: 22 362 zł

Na tegoroczne inwestycje i remonty wydatkowano łącznie kwotę

6 400 000 zł

w tym kwota pozyskanych środków finansowych

3 078 177,36 zł

ŁĄCZNIE:

- **DROGI ASFALTOWE**
  6,24 km

- **DROGI TŁUCZNIOWE**
  3,4 km

INWESTYCJE POWIATU:

Przebudowa drogi powiatowej nr 1613 K Zamieście – Słopnice - Zalesie. Prace polegały na położeniu nowej nawierzchni bitumicznej na długości 6,9 km, poszerzenie poboczy, poprawy stanu odwodnienia oraz utworzeniu zabezpieczeń korpusu drogi w rejonie Zalesia. Dodatkowo na terenie gminy utworzono dwa bezpieczne przejścia dla pieszych, oraz zatokę przystankową.

Całkowity koszt zadania: 8 190 543,76 zł
Dofinansowanie z Funduszu Dróg Samorządowych: 4 039 817 zł

WYDARZENIA 2020

NOWOROCZNE SPOTKANIE SENIORÓW

KONKURS „Anioły, Aniołki, Aniołeczki …”

OGÓLNOPOLSKI BIEG BESKIDU I GORCÓW „AKTYWNA MOGIELICA”

VI GMINNY PRZEGLĄD KOLĘD

PÓŁKOLONIA Z BIELAK ACTIVE – EDYCJA ZIMOWA

FERIE ZIMOWE Z BIBLIOTEKĄ

ZEBRANIA SOŁECKIE

PRZEKAZANIE LAPTOPÓW OD FUNDACJI „SALUS PUBLICA”

- UDZIAŁ W PROJEKCIE „ZDALNA SZKOŁA” ORAZ „ZDALNA SZKOŁA +”
- W RAMACH WSZYSTKICH PROGRAMÓW, DAROWIZN I ZAKUPU SPRZĘTU PRZEZ SAMORZĄD, ŁĄCZNIE DLA UCZNIÓW PRZEKAZANO 171 LAPTOPÓW, KTÓRE SŁUŻĄ DO NAUKI ZDALNEJ

PÓŁKOLONIA WAKACYJNA Z BIELAK ACTIVE

76. ROCZNICA ZRZUTÓW ALIANCKICH - DZIELEC

22 MEMORIAŁ HENRYKA ŁASAKA – KOLARSTWO SZOSOWE

11 LISTOPADA – UCZCZENIE MIEJSC PAMIĘCI POLEGŁYCH, PRZEKAZANIE ODNALEZIONEJ LUFY DO IZBY HISTORYCZNEJ

OCHOTNICZE STRAŻE POŻARNE

- **UDZIAŁ I ZABEZPIECZANIE MIEJSC WYPADKÓW, KONKURSY WIEDZY POŻARNICZEJ, ĆWICZENIA Z RATOWNICTWA MEDYCZNEGO**
- **UDOSTĘPNIANIE ŚWIETLICY Z SIŁOWNIĄ**

SPORTOWE PODSUMOWANIE ROKU 2020

GMINA SŁOPNICE

ORGANIZATOR I WSPÓŁORGANIZATOR WYDARZEŃ SPORTOWYCH

PUCHAR WÓJTA GMINY W PIŁCE NOŻNEJ – EDYCJA HALOWA

KLUBOWY TURNIEJ O PUCHAR WÓJTA GMINY SŁOPNICE – TRAMPKARZE I JUNIORZY MŁODSI

KLUB SPORTOWY „SOKÓŁ SŁOPNICE”

- STARTY I WYGRANE W WIELU TURNIEJACH DRUŻYNY ŻAKÓW, ORLIKÓW I SKRZATÓW
- KS SOKÓŁ AWANSOWAŁ DO IV LIGII
- TRENING Z MACIEJEM SZCZĘSNYM

KLUB SPORTOWY SPEKTRUM SŁOPNICE

- **II MIEJSCE W MEMORIALE ANDRZEJA PEREGRYMA**
- **II MIEJSCE W MISTRZOSTWACH WOJEWÓDZTWA MAŁOPOLSKIEGO**
- **I MIEJSCE W DRUŻYNOWYCH ROZGRYWKACH PUCHARU POLSKI NA SZCZEBLU MAŁOPOLSKI**
- **LICZNY UDZIAŁ W ROZGRYWKACH II I IV LIGII,**
- **ORGANIZOWANIE ZAWODÓW, IMPREZ SPORTOWYCH**

KLUB ROWEROWY „GRAVITY REVOLT”

- **BARDZO WYSOKIE WYNIKI INDYWIDULANE**
- **MISTRZOSTWO W KLASYFIKACJI GENERALNEJ PUCHARU POLSKI W KATEGORII ELITA,**
- **ŁĄCZNIE 44 RAZY NA PODIUM**
- **STARTY NA ZAWODACH W CAŁEJ POLSCE –Kluszkowce, Szczyrk, Ustroń, Wisła, Zakopane, Żywiec itp.**

BESKIDZKI KLUB FREESTYLE'OWO-MOTOCROSSOWY „FLOW"

- **ZAWODNICY KLUBU WIELOKROTNIE STAWALI NA PODIUM W MINIONYM SEZONIE**
- **EMIL JUSZCZAK WIELOKROTNY ZDOBYWCA PODIUM,**
- **MISTRZ SŁOWACJI W KLASIE E3**

BIEGI – KLUB ULKS „FAJFER 2001” ŁAPANÓW

ANDRZEJ KOWALCZYK

- **III MIEJSCE** NA 64 HALOWYCH MISTRZOSTWACH POLSKI W LEKKOATLETYCE, NA DYSTANSIE – TORUŃ
- **III MIEJSCE** W BIEGU NA 1500 M W MŁODZIEŻOWYCH MISTRZOSTWACH POLSKI W LEKKIEJ ATLETYCE
- WIELOKROTNE MIEJSCA NA PODIUM

SPORTY SIŁOWE – TRÓJBÓJ SIŁOWY PIOTR, MICHAŁ I BARTŁOMIEJ KOWALCZYK

- **PIOTR – MISTRZ POLSKI W WYCISKANIU LEŻĄC**
- **MICHAŁ – DEBIUT I SREBRO W WYCISKANIU DO LAT 20**
- **BARTŁOMIEJ – SREBRO DO LAT 23**
- **LICZNY DOROBEK MEDALOWY MIJAJĄCEGO SEZONU**

DZIAŁALNOŚĆ STOWARZYSZEŃ I FUNDACJI

FUNDACJA KTO KULTURA-TROSKA- OTWARTOŚĆ

- PARTNER LOKALNY MAŁOPOLSKIEGO KONWENTU REGIONALNEGO KONGRESU OSÓB Z NIEPEŁNOSPRAWNOŚCI AMI
- UDZIAŁ W AKCJI „POMOC SZYTA NA MIARĘ”
- WSPIERANIE MŁODYCH TALENTÓW
- POMOC ŻYWNOŚCIOWA
- PROJEKT „AKADEMIA ZATRUDNIENIA” DLA OSÓB BEZROBOTNYCH

SPÓŁDZIELNIA SOCJALNA „OKNO NA ŚWIAT”

- **OPIEKA NAD DZIEĆMI DO LAT 3 – PROWADZENIE ŻŁOBKA „Kraina Radości”**
- **OPIEKA NAD OSOBAMI STARSZYMI**

GMINNY OŚRODEK POMOCY SPOŁECZNEJ

- **WSPARCIE MIESZKAŃCÓW PODCZAS SYTUACJI ZWIĄZANEJ Z COVID-19 POPRZEZ DOSTARCZANIE LEKARSTW I NIEZBĘDNYCH ŚRODKÓW DLA POTRZEBUJĄCYCH**
- **INFOLINIA DLA SENIORÓW**
- **WSPÓŁORGANIZACJA DNIA SENIORA**

DZIECIĘCY ZESPÓŁ REGIONALNY „MALI SŁOPNICZANIE”

- III MIEJSCE NA POWIATOWYM PRZEGLĄDZIE KOLĘD
- WYSTĘPY NA UROCZYSTOŚCIACH
- LICZNE NAGRODY INDYWIDUALNE,
  I MIEJSCE NA LIMANOWSKIEJ SŁAZIE W KATEGORII GADKA,
  II MIEJSCE W KATEGORII ŚPIEW SOLOWY,
- I MIEJSCE NA OGÓLNOPOLSKIM KONKURSIE NA GADKĘ

ZWIĄZEK PODHALAN ODDZIAŁ BIAŁYCH GÓRALI I ZESPÓŁ „SŁOPNICKI ZBYRCOK”

- **FESTIWAL GÓRALI POLSKICH W ŻYWCU – II MIEJSCE DLA KAPELI**
- **LIMANOWSKA SŁAZA – I MIEJSCE W KATEGORII KAPELE ORAZ II MIEJSCE W KATEGORII GRUPA ŚPIEWACZA**
- **UDZIAŁ W UROCZYSTOŚCIACH OKOLICZNOŚCIOWYCH I PARAFIALNYCH**

STOWARZYSZENIE MIŁOSNIKÓW ZIEMI SŁOPNICKIEJ - ZESPÓŁ „SŁOPNICZANIE”

- POWIATOWY PRZEGLĄD KOLĘDNICZY W KASINCE MAŁEJ – III MIEJSCE
- LIMANOWSKA SŁAZA – III MIEJSCE DLA GRUPY ŚPIEWACZA
- WYRÓŻNIENIE NA GÓRALSKIM KARNAWALE W BUKOWINIE TATRZAŃSKIEJ
- PRZYGOTOWANIE JASEŁEK, UDZIAŁ W ORGANIZACJI IMPREZ PARAFIALNYCH

ORKIESTRA DĘTA „WIOLIN”

UDZIAŁ W WYDARZENIACH PARAFIALNYCH

KOŁO GOSPODYŃ WIEJSKICH

STOWARZYSZENIE LUDZI MŁODYCH I KREATYWNYCH - GRUPA BREAKDANCE

- **PROMOCJA GMINY SŁOPNICE I UDZIAŁ W ŻYCIU KULTURALNYM GMINY SŁOPNICE**
- **BEZPŁATNE ZAJĘCIA DLA DZIECI I MŁODZIEŻY PROWADZONE W SZKOLE PODSTAWOWEJ W SŁOPNICACH DOLNYCH**

STOWARZYSZENIE REKONSTRUKCJI HISTORYCZNYCH 1 PUŁKU STRZELCÓW PODHALAŃSKICH AK

REKONSTRUKCJA HISTORYCZNA NA DZIELCU, IZBA PAMIĘCI, OBCHODY ODZYSKANIA NIEPODLEGŁOŚCI – CHYSZÓWKI, UDZIAŁ I ORGANIZACJA RAJDÓW

DZIAŁALNOŚĆ SZKÓŁ

AKCJE PROMUJĄCE ZDROWIE, BEZPIECZEŃSTWO, PROFILAKTYKA, ROZWIJANIE ZAINTERESOWAŃ, PROMOCJA GMINY, WOLONTARIAT, UDZIAŁ W RÓŻNEGO TYPU AKADEMIACH I PROJEKTACH ORGANIZOWANYCH ONLINE

SERDECZNIE DZIĘKUJEMY ZA WSPÓŁPRACĘ W 2020 ROKU

RADZIE GMINY SŁOPNICE
STAROŚCIE, ZARZĄDOWI
I RADZIE POWIATU LIMANOWSKIEGO
SOŁTYSOM I RADOM SOŁECKIM
PROBOSZCZOM I PARAFIOM
JEDNOSTKOM OCHOTNICZYCH STRAŻY POŻARNYCH
SŁUŻBIE ZDROWIA
KLUBOM SPORTOWYM
ORGANIZACJOM POZARZĄDOWYM
DYREKCJI I RADOM RODZICÓW SZKÓŁ
KIEROWNIKOM JEDNOSTEK ORGANIZACYJNYCH
PRACOWNIKOM URZĘDU GMINY