

**UCHWAŁA NR XXXV/290/23**  
**RADY GMINY SŁOPNICE**  
**z dnia 22 września 2023 r.**

**w sprawie przystąpienia do sporządzenia zmiany miejscowego planu zagospodarowania przestrzennego Gminy Słopnice dla terenów położonych w Słopnicach Królewskich i Słopnicach Szlacheckich**

Na podstawie art. 18 ust. 2 pkt.5 ustawy z dnia 8 marca 1990 r. o samorządzie gminnym (t.j. Dz. U. z 2023 r. poz. 40 z późn. zm.) oraz art. 3 ust. 1, art. 14 ust. 1 i art. 27 ustawy z dnia 27 marca 2003 roku o planowaniu i zagospodarowaniu przestrzennym (t.j. Dz. U. z 2023 r. poz. 977 z późn. zm.) – po wykonaniu czynności określonych w art. 14 ust. 5 ustawy o planowaniu i zagospodarowaniu przestrzennym – Rada Gminy Słopnice, na wniosek Wójta Gminy Słopnice uchwała, co następuje:

**§ 1.** Przystępuje się do zmiany miejscowego planu zagospodarowania przestrzennego Gminy Słopnice, uchwalonego uchwałą Nr XVII/103/04 Rady Gminy Słopnice z dnia 26 sierpnia 2004 roku (Dz. Urz. Wojew. Małopolskiego z dnia 15.10.2004 r. Nr 308, poz. 3281 z późn. zm.) polegającej na zmianie dotychczasowego przeznaczenia terenów w rejonie działek ewidencyjnych nr **2380/3, 2481/1, 274/20** oraz części działek ewidencyjnych nr **1192/2, 795, 274/19** położonych w Słopnicach Szlacheckich oraz działki ewidencyjne nr **2702, 2403** oraz części działki ewidencyjnej nr **2703** położonych w Słopnicach Królewskich.

**§ 2.** Granice opracowania zostały określone na załącznikach graficznych od nr 1 do nr 7 stanowiących integralną część niniejszej uchwały.

**§ 3.** Zmiana planu wymienionego w § 1 zostanie sporządzona w oparciu o Studium uwarunkowań i kierunków zagospodarowania przestrzennego Gminy Słopnice – zatwierdzone uchwałą Nr XII/86/99 Rady Gminy Słopnice z dnia 29 grudnia 1999 roku.

**§ 4. 1.** Wykonanie uchwały powierza się Wójtowi Gminy Słopnice.

2. Dopuszcza się wykonanie uchwały w kilku niezależnych opracowaniach.

**§ 5.** Uchwała wchodzi w życie z dniem podjęcia i podlega ogłoszeniu na tablicy ogłoszeń w Urzędzie Gminy i na stronie internetowej Gminy Słopnice.

Przewodniczący Rady Gminy Słopnice

**Józef Bednarczyk**

### Działka ew. nr 2380/3 w Słopnicach Szlacheckich

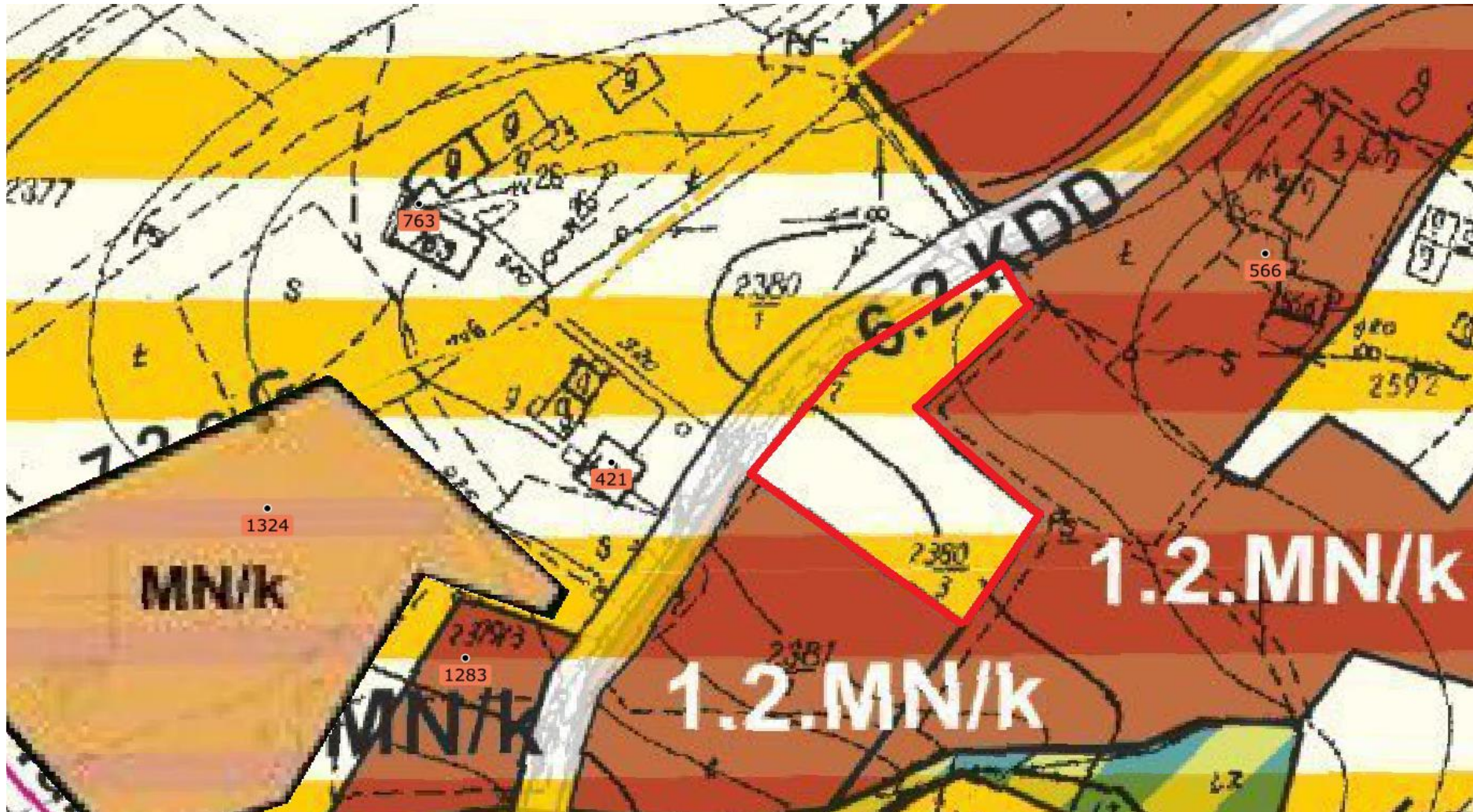

Legenda:  - granica opracowania

### Działka ew. nr 2481/1 w Słopnicach Szlacheckich

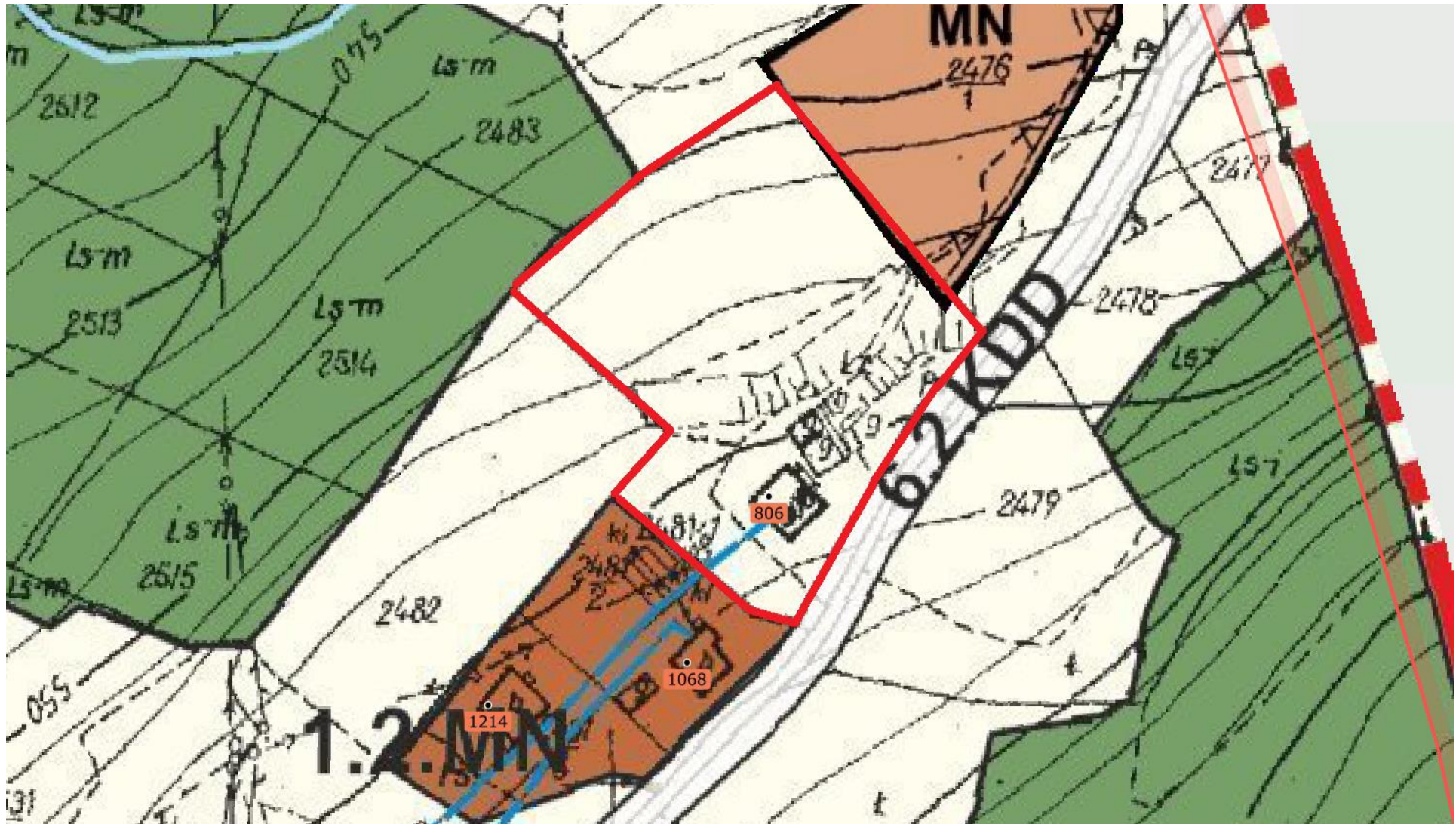

Legenda:  - granica opracowania

**Część działki ew. nr 274/19 oraz działka ew. nr 274/20 w Słopnicach Szlacheckich**

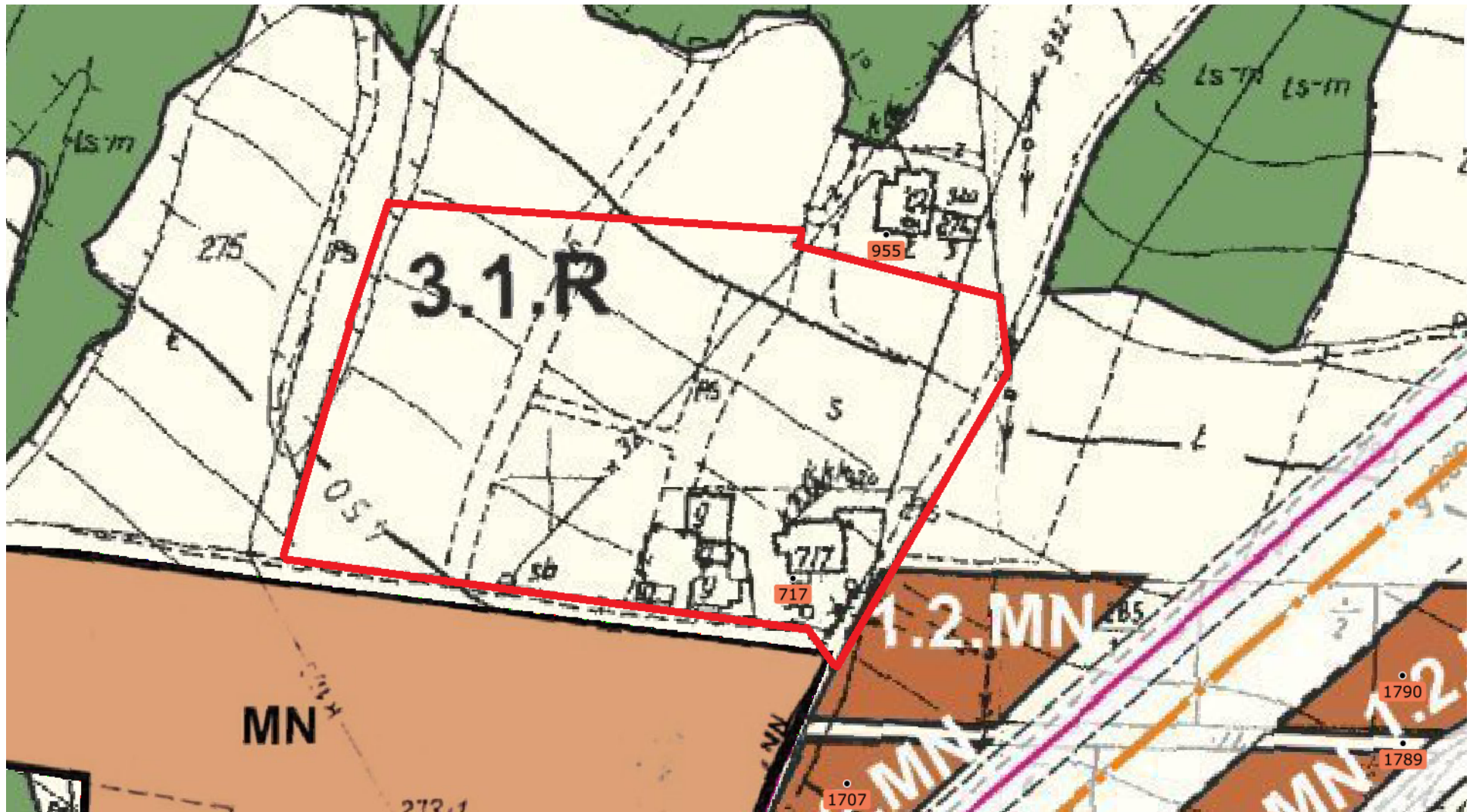

Legenda:  - granica opracowania

### Część działki ew. nr 1192/2 w Słopnicach Szlacheckich

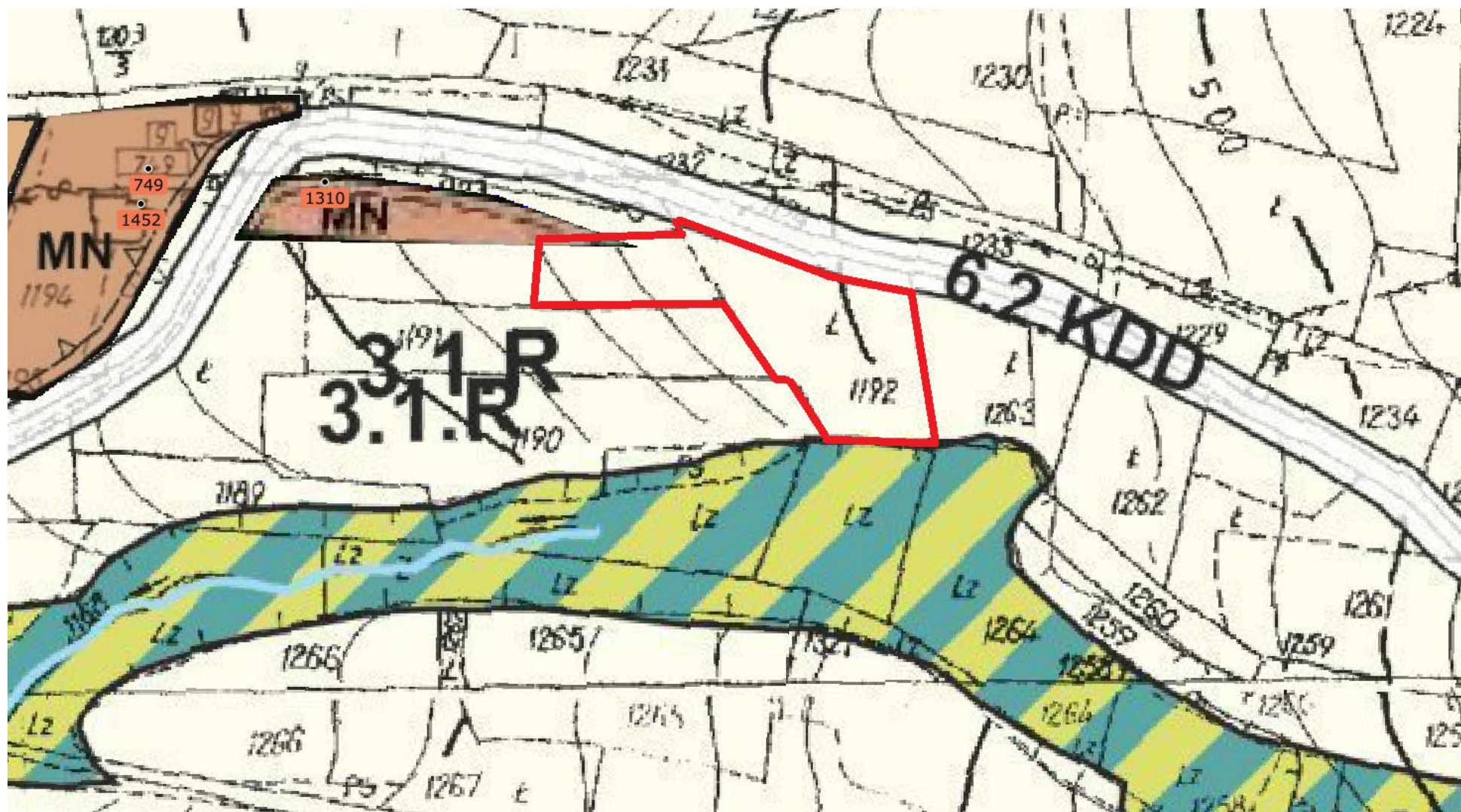

Legenda:  - granica opracowania

### Część działki ew. nr 795 w Słupnicach Szlacheckich

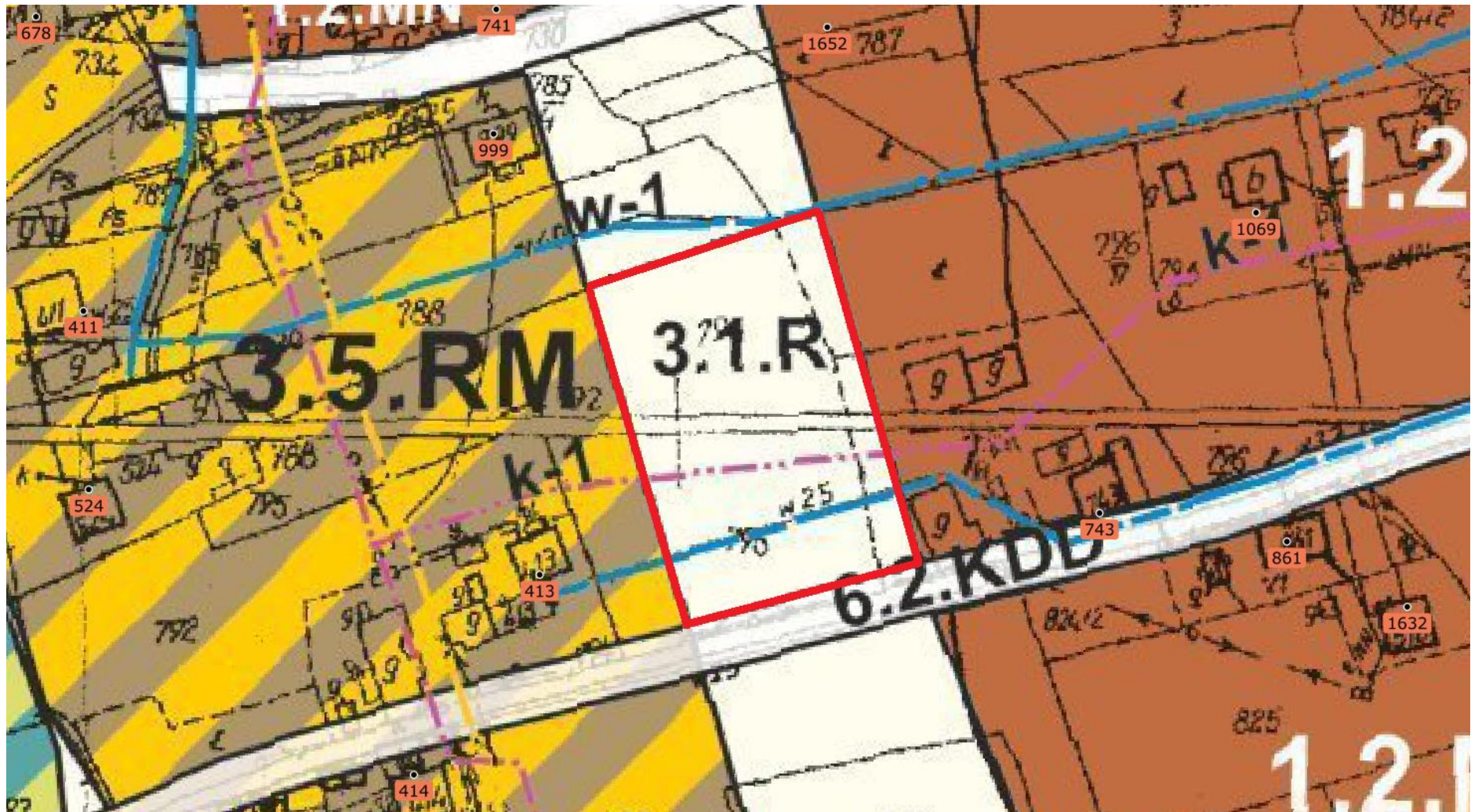

Legenda:  - granica opracowania

**Część działki ew. nr 2703 oraz działka ew. nr 2702 w Słupnicach Królewskich**

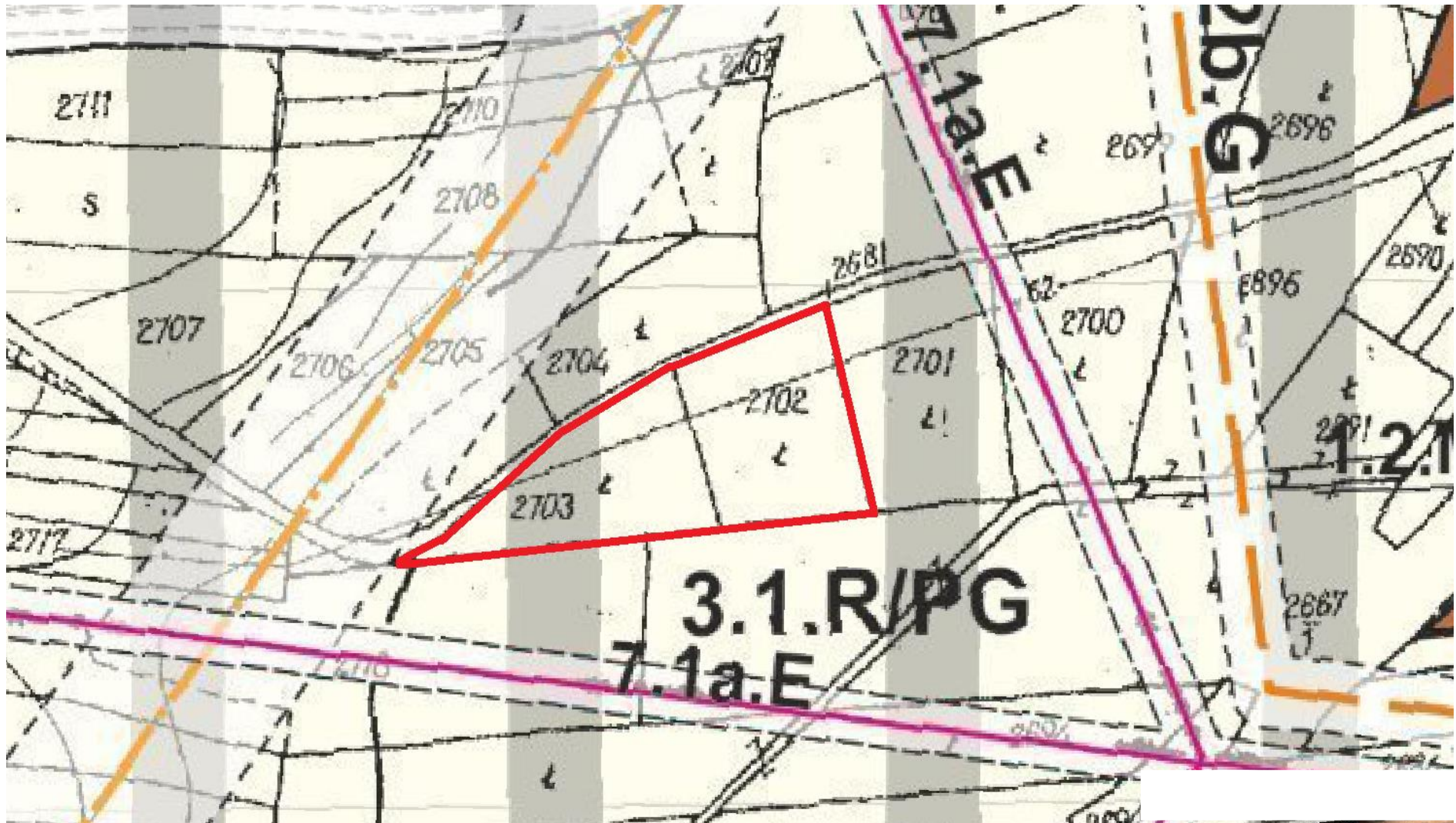

Legenda:  - granica opracowani

### Działka ew. nr 2403 w Słopnicach Królewskich

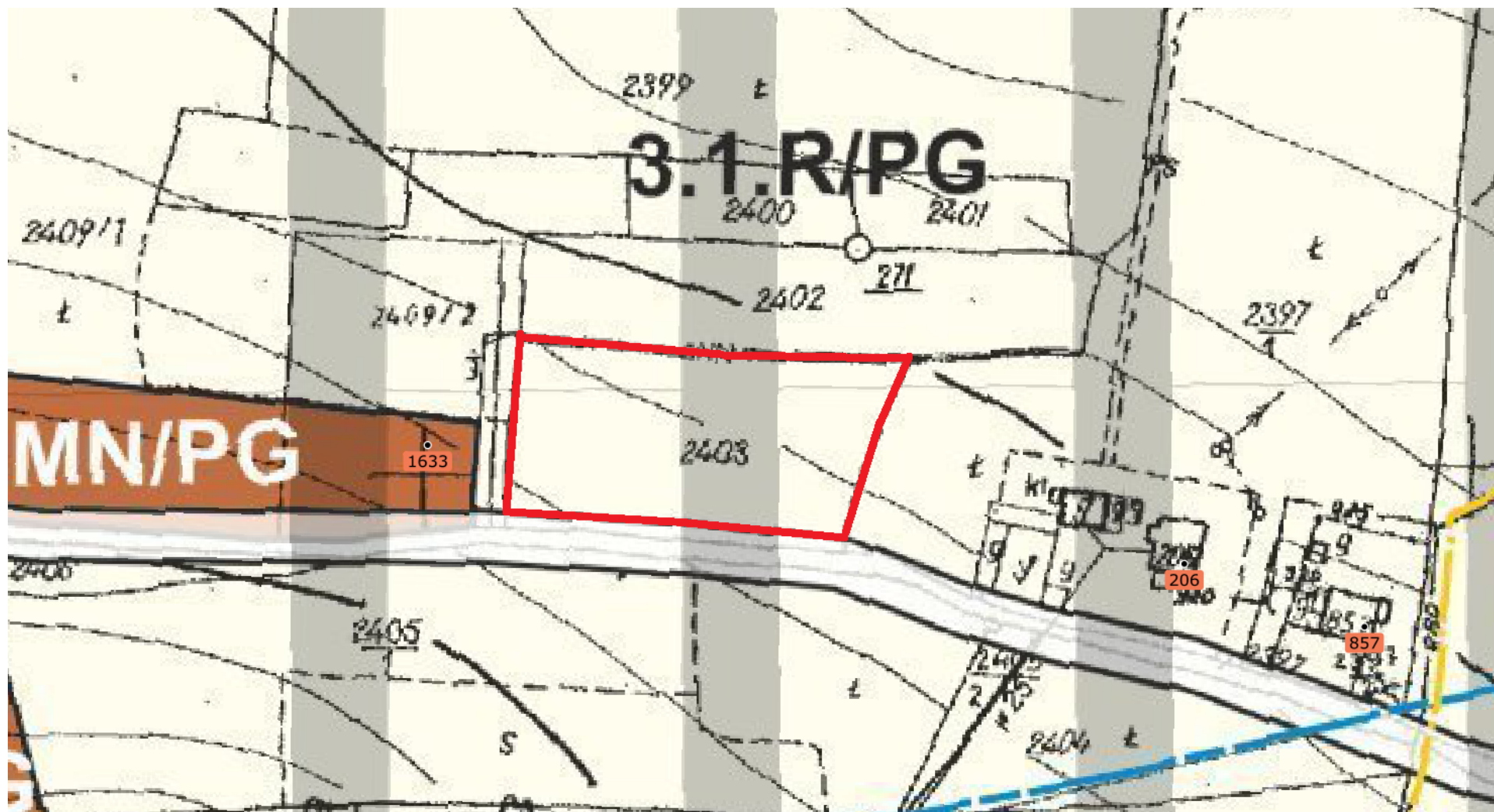

Legenda:  - granica opracowania